

제 품 보 증 서

보증기간 : 20 년 월 일 ~ 20 년 월 일 까지 (구입일로부터 1년)

판 매 처 :

주 소 :

연락처 :

본 사 : 유한책임회사 현대오피스 우편번호 : 34428
주소 : 대전광역시 대덕구 한밭대로 1176 (중리동 252-1) 현대오피스빌딩
전화 : 1566-3445 팩스 : 042-635-2895

◆보증규정◆

1. 보증기간 개시일은 기기 납품일로부터 시작됩니다. (물품수령날짜)
2. 보증기간 내에 고객이 정상적으로 사용하던 중 기계의 결함으로 인해 고장이 발생한 경우에만 무상수리를 1년간 해 드립니다. (소모성 부품 제외)
3. 아래 사항의 경우에는 무상수리 대상에서 제외됩니다. 유의하시기 바랍니다.
(무상수리 제외시 유상수리로 진행됩니다.)
 - ① 첨부된 사용설명서의 설명을 준수하지 않은 사용자의 부주의에 의한 고장
 - ② 고장의 원인이 본 기계 이외의 외부요인에 의한 경우 (천재지변, 정전 등)
 - ③ 고객이 기기를 임의로 개조, 분해하여 발생한 고장일 경우
 - ④ 구입 후 운반이나 이동시의 파손이나 고장일 경우
 - ⑤ 본 보증서의 제시가 없는 경우
4. 본 보증서는 국내에서만 유효합니다.
5. 교환,반품은 제품수령후 7일 이내에 박스파손없는 미개봉 상태일 때 가능합니다.

◆A/S 규정◆

1. 무상수리 보증기간 경과 후의 정기점검 및 고장수리는 수리요청에 의해 실시하며 유상수리를 원칙으로 합니다.
2. A/S는 택배이용을 기본으로 합니다.
제품수리를 위해 현대오피스 A/S센터 (1566-3445)로 전화주신 후 CJ택배를 이용하여 제품을 보내주시기 바랍니다. 본 제품은 방문 및 출장 서비스는 지원하지 않습니다.
3. 본 품질보증서와 박스, 폼 훼손시 교환 및 환불이 불가합니다.

자세한 사용방법이나 A/S 관련문의는 홈페이지 www.hd2.co.kr에서 확인해주세요.

현대오피스 드릴식 천공기

P-600D

제품사용설명서



제품 사양

모델명	P-600D
천공방식	드릴식 천공
천공능력	120mm
천공구멍	4.5mm
중량	17Kg
전원	AC 220V, 50/60Hz
소비전력	210W
제품크기	480 x 955 x 330mm

구조 및 부분명칭



사용방법



1. 페이퍼홀더에 문서를 끼운다음 움직이지 않도록 고정시켜줍니다.

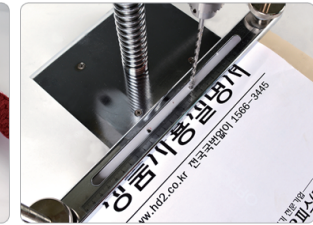

2. 전원을 켜 후 손잡이를 내리면 천공이 시작됩니다. (날이 고속회전하니 조심하세요)



3. 드릴이 휘어지지 않도록 손잡이를 역회전-정회전으로 작동시키면 작업이 수월합니다.



4. 천공완성으로 작업이 수월합니다.

제본방식



1. 제본판을 사용시 천공간격이 7cm 혹은 8cm로 천공되어야 합니다



2. 천공구멍에 맞게 제본못을 삽입시켜 줍니다.

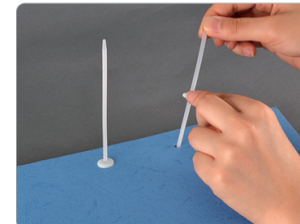

3. 뒷면으로 돌린 후 제본못과 핀의 화살표 방향이 일치하게 제본판을 삽입해줍니다.

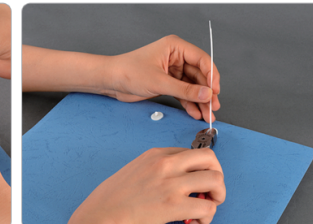

4. 남은 제본못을 니퍼, 칼, 손톱깎이, 기위 등으로 절단 시켜주면 제본 완성!

사용시 주의사항

1. 기기 사용전 사용설명서를 먼저 읽어보시기 바랍니다.
2. 펀칭핀은 매우 예리하니 사용시 주의해주세요.
3. 어린이들의 손에 닿지않는 곳에 보관하여 주십시오.
4. 펀칭작업시 손가락을 이격하여 주십시오.
5. 무리한 충격은 피해주세요.